

ATTERRISSAGE A VUE

Visual landing

Ouvert à la CAP
Public air traffic

LANGOGNE LESPERON

AD 2 LFHL ATT 01

27 APR 17



ALT AD : 3339 (119 hPa)
LAT : 44 42 20 N
LONG : 003 53 14 E

LFHL
VAR : 1°E (15)

APP : NIL
TWR : NIL
A/A : 123.5

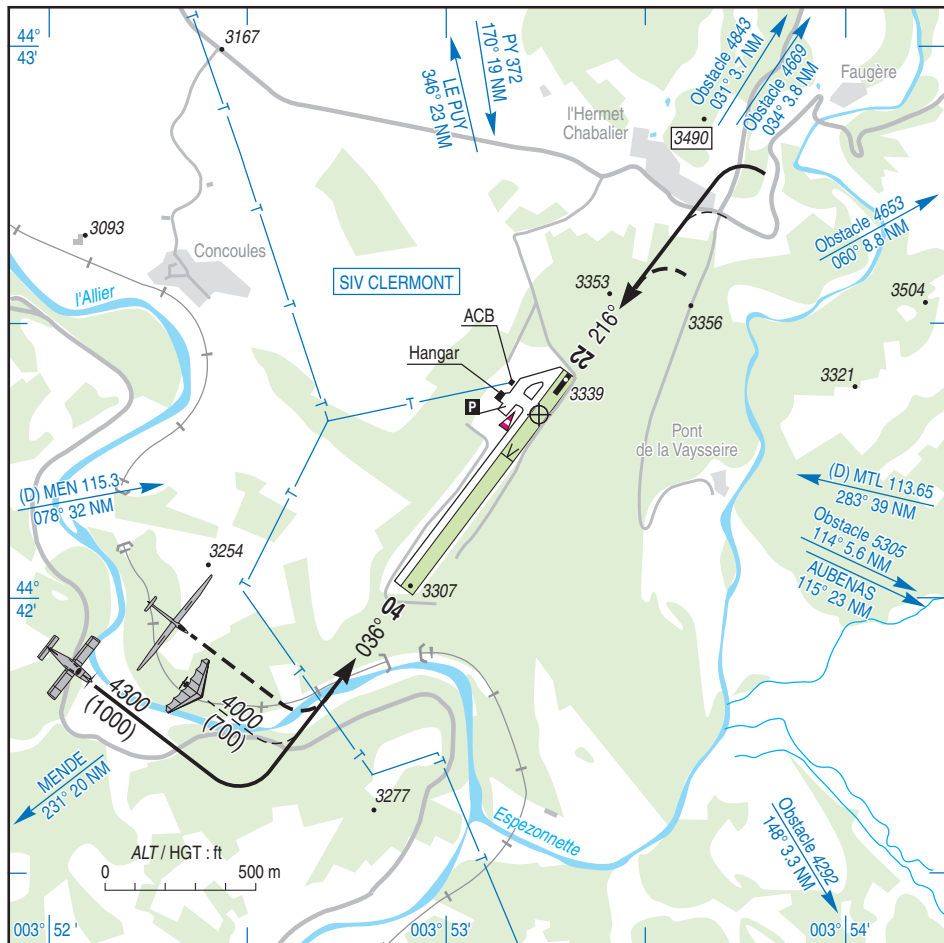

RWY	QFU	Dimensions Dimension	Nature Surface	Résistance Strength	TODA	ASDA	LDA
04	036	884 x 50	Non revêtue	-	554 (1)	884	884
22	216		Unpaved		884	884	554

(1) Voir / See TXT 01

Aides lumineuses : NIL

Lighting aids : NIL

LANGOGNE LEPERON

Consignes particulières / *Special instructions*

Conditions d'utilisation de l'AD

AD réservé aux ACFT munis de radio.

Bande goudronnée, 100 x 15 m à partir du seuil 22.

L'utilisation des pistes 04 et 22 est limitée aux types d'aéronefs suivants :

- ULM
- Hélicoptère
- Planeur
- Avion dont les pilotes peuvent justifier :

* être des pilotes d'aéronefs basés

* ou être titulaire de la qualification montagne

* ou avoir préalablement reconnu la plateforme avec un instructeur et avoir utilisé l'aérodrome en tant que commandant de bord dans les 12 derniers mois.

Dangers à la navigation aérienne

Arbres situés à 10 m de l'entrée de piste 22, hauteur 56 ft ASFC.

Procédures et consignes particulières

La piste 04 est la piste préférentielle à l'atterrissage.

La piste 22 est la piste préférentielle au décollage.

Les poser-redécoller (touch and go) et les circuits basse hauteur sont interdits.

Activités diverses

Parachutage sur AD (N° 444), FL 160.

← Activable HJ par NOTAM les SAM, DIM et JF, lorsque LF-R 55C inactive. Activité connue de MARSEILLE ACC (FL > 145) et de CLERMONT INFO.

AD operating conditions

AD reserved for radio-equipped ACFT.

Asphalt strip 100 x 15 m starting from THR 22.

RWY 04 and 22 use is limited to:

- Ultralight ACFT
- Helicopter
- Glider
- Plane which the pilots can prove:

* to be home based ACFT pilots

* or to be a holder of the license mountain

* or to have recognized beforehand the platform with an instructor and have used the aerodrome as captain within 12 last months.

Air navigation hazard

Trees located at 10 m from THR 22, height 56 ft ASFC.

Procedures and special instructions

RWY 04 is preferred RWY for landing.

RWY 22 is preferred RWY for take-off.

Touch and go and low height training patterns are prohibited.

Special activities

Parachute activity on AD (NR 444), FL 160.

Activated HJ by NOTAM on SAT, SUN and HOL, when LF-R 55C is not in use. Activity known by MARSEILLE ACC (FL > 145) and by CLERMONT INFO.

LANGOGNE LESPERON

Informations diverses / Miscellaneous

Horaires sauf indication contraire / *Timetables unless otherwise specified*
UTC HIV ; HOR ETE : -1HR / *UTC WIN ; SUM SKED : -1HR*

- 1 - **Situation / Location** : 3,5 km SE Langogne (07 - Ardèche).
- 2 - **ATS** : NIL.
- 3 - **VFR de nuit / Night VFR** : Non agréé / *Not approved*.
- 4 - **Exploitant d'aérodrome / AD operator** : ACB.
- ← 5 - **CAA** : DSAC Centre-Est (voir / *see* GEN).
- ← 6 - **BRIA** : BORDEAUX (voir / *see* GEN).
- ← 7 - **Préparation du vol / Flight preparation** : Acheminement FPL VFR / *Addressing VFR FPL* : voir / *see* GEN 12.
- 8 - **MET** : VFR : voir / *see* GEN VAC ; IFR : voir / *see* AIP GEN 3.5 ; Station : NIL.
- 9 - **Douanes, Police / Customs, Police** : NIL.
- 10 - **AVT** : NIL.
- ← 11 - **RFFS** : niveau 1 / *level 1*.
- 12 - **Péril animalier / Wildlife strike hazard** : NIL.
- 13 - **Hangars pour aéronefs de passage / Transient aircraft hangars** : possible O/R.
- 14 - **Réparations / Repairs** : NIL.
- ← 15 - **ACB** : Gilbert Trémolet 07660 Lesperon
TEL : 04 66 69 00 90
TEL : 06 76 62 43 75 - 06 28 04 56 50
E-mail : aerolang@orange.fr